

Lötschenbach – ein lebendiger Dorfbach



19. November 2025, Vortrag für Reformierte Kirche Ostermundigen, Stefan Gautschi



Trägerschaft Löttschenbach

Trägerschaft Löttschenbach

Vision Mission Projekte ▾ Infrastruktur ▾ Löttschenbach Über uns Mitglied werden

Trägerschaft Löttschenbach

Die Trägerschaft Löttschenbach setzt sich für einen lebendigen Dorfbach in den Siedlungen Gümligen, Bern und Ostermundigen ein.

Vision



Der Löttschenbach soll als wichtiges Element einer blau-grünen

Mission



Um unsere Vision zu erreichen lancieren wir diverse Projekte zusammen

Steckbrief Löttschenbach





Wie alles begann...

Löttschenbach anno 1995



28.2.1995 gründen die Schüler Alain Lavanchy und Bernhard Graber die Trägerschaft Löttschenbach



Gründung 25.2.1995

Presänzliste
Gründungsversammlung „Trägerschaft Löttschenbach“ vom 25. 2. 1995

	Name, Vorname	Adresse	PLZ, Wohnort
V	Hager Bruno	Alleeweg 14	3006 Bern
M	Eisenmann Alfred	Herr-Str. 6	3073 Gümlißen
	Soss Willy	vord. Dorfstrasse 22	3073 Gümlißen
	Loosli André	Bankweg 41 (Kü. 1510)	3072 Ostermündigen
KM	Schärer Jörg	Birkenweg 18 (1610)	3072 Ostermündigen
	Alfred Gosteli	Dennighofengässli 46	3072 Ostermündigen
	Robert Bigler	Melchenbühlgut	3073 Gümlißen
	Gminder Hans	Notgenstr. 16	3073 Gümlißen
M	Graber Peter	Dammweg 19	3073 Gümlißen
V	Robert Rodener	Dennighofenweg 69	3073 Gümlißen
M	Bader Martin	Dorfstrasse 32	3073 Gümlißen
	Hoschke Fritz	Hausmatten 61	3074 Muri
	Cannici Mario	Tilliestr. 22	3005 Bern
	Codrig Richel	Bernasli. 67	3005 BERN
M	Müller Martin	Jupiterstr. 51a	3015 Bern
M	Gasteli Stefan	Rossmattstr. 12	3074 Muri
V	Kropf Alice	Dennighofenweg 40	3072 Ostermündigen
M	Looser Liselotte	Jupiterstr. 51a	3015 Bern
	BÜCHLER LORENZ	ELFENAUSTR. 52	3074 MURI
	Eggenstein Bernhard	Dammweg 19	3073 Gümlißen
	Tinner Willy	Wegmühlengässli 32	3072 Ostermündigen
KM	Zettel Jörg (NVB-Verbleter)	Zoostr. Lusthof Bachstr. 3	3012 Bern
V	Lavanchy Alain	Eigenweg 15	3073 Gümlißen
V	Schoop Werner	Mulerdorfstr. 49	3072 Ostermündigen



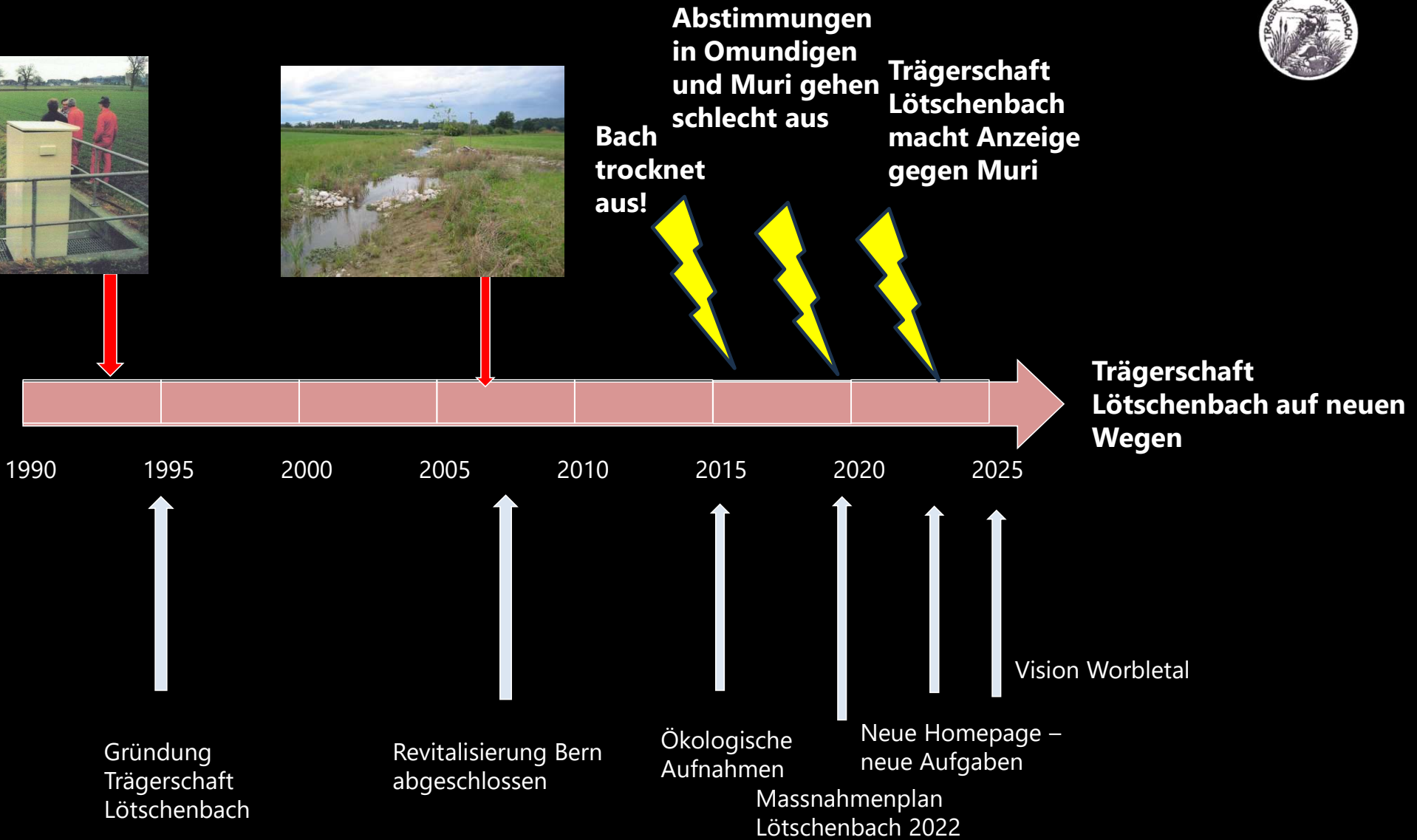

Mensch und Bach



Kinder erlernen Empathie



Mensch und Bach



Wasserbau neu entdeckt



Mensch und Bach



Durchgang vorübergehend geschlossen

In der **Brutzeit** vom **1. April bis 30. Juni** benötigen die Tiere für die Aufzucht ihrer Jungen besonders viel Ruhe vor Menschen und Hunden. Helfen Sie mit und verzichten Sie bitte auf das Begehen dieses Trampelpfades.

Herzlichen Dank!

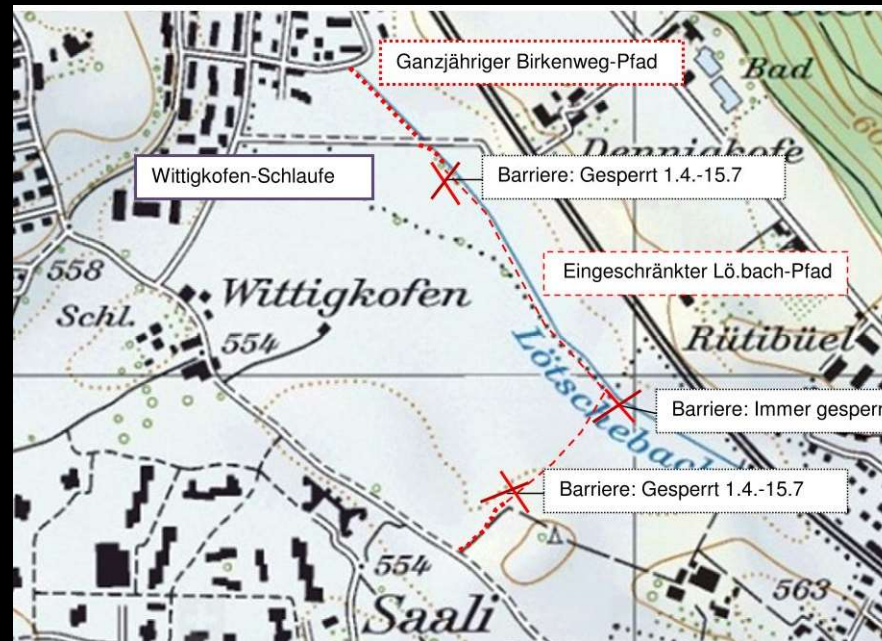

Besucherlenkung

Mensch und Bach



Landschaft die gut tut



Mensch und Bach



Pflegemassnahmen

Mensch und Bach



Austausch an Märkten



Mensch und Bach



Kunst – Grüne Eintagsfliege – Anna Korbut (UA)



Politik und Bach



Lötschen“bach“-Projekt
Nein Danke!

7, 2 Mio für einen Bachbett-Bau?

1. **Kein Bach:** Lötschenbach per Definition gar kein Bach
2. **Keine Elle:** bis 2035 Zeit
3. **Teurer Wunschbedarf:** 7.2 Mio Franken Gesamtkosten
4. **Keine Einsparung:** die Folgekosten = eingesparte ARA-Gebühren
5. **Hochwasserschutz vorhanden:** bereits bestehender Bahndamm **optimaler** Hochwasserschutz
6. **Kein akuter Handlungsbedarf:** Bei einem Nein passiert nichts - ausser viel Geld eingespart

Komitee #LötschenbachSeldwilaNeinDanke



www.svp-ostermundigen.ch



Forellen
im
Lötschenbach

?

Trägerschaft
Lötschenbach

Verein Trägerschaft Lötschenbach
www.loetschenbach.ch

Erkenntnisse nach der Abstimmung 4. März 2018
Kredit Renaturierung Lötschenbach



Technik und Bach



Überbauung Zentrum Gümligen

Siedlungsentwässerung geht Richtung Schwammstadt



Neue Organisationsformen

Gemeinsame Vision Worblental im Zeichen der Biodiversität

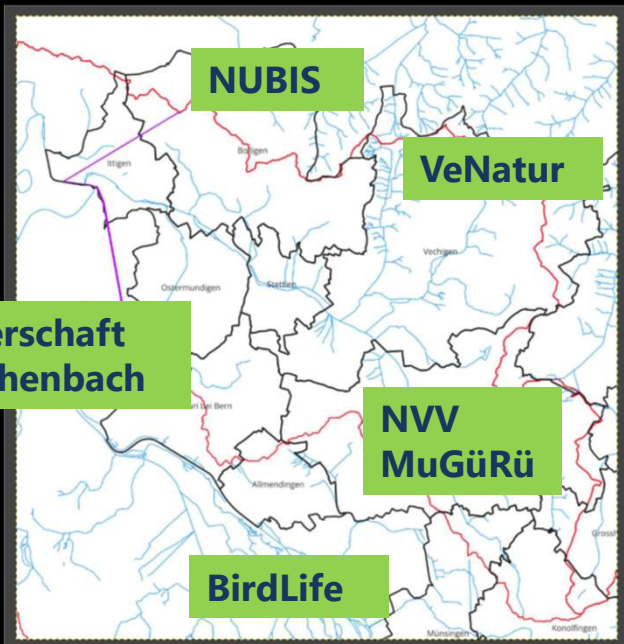

JA zum Kredit und Wasserbauplan – JA zu einer lebendigen Worble!



Der Wasserbauplan stärkt den Hochwasserschutz und wertet den Lebensraum entlang der Worble auf. So profitieren Mensch und Natur gleichermaßen. Machen wir die Worble wieder zu einer Perle im Worbletal.

Vision Worbletal
Trägerschaft Lötschenbach

5 NGO's schliessen sich zusammen zu Vision Worblental

Neue Forschung über Vernetzung Wasser - Land: Blau-Grüne Biodiversität

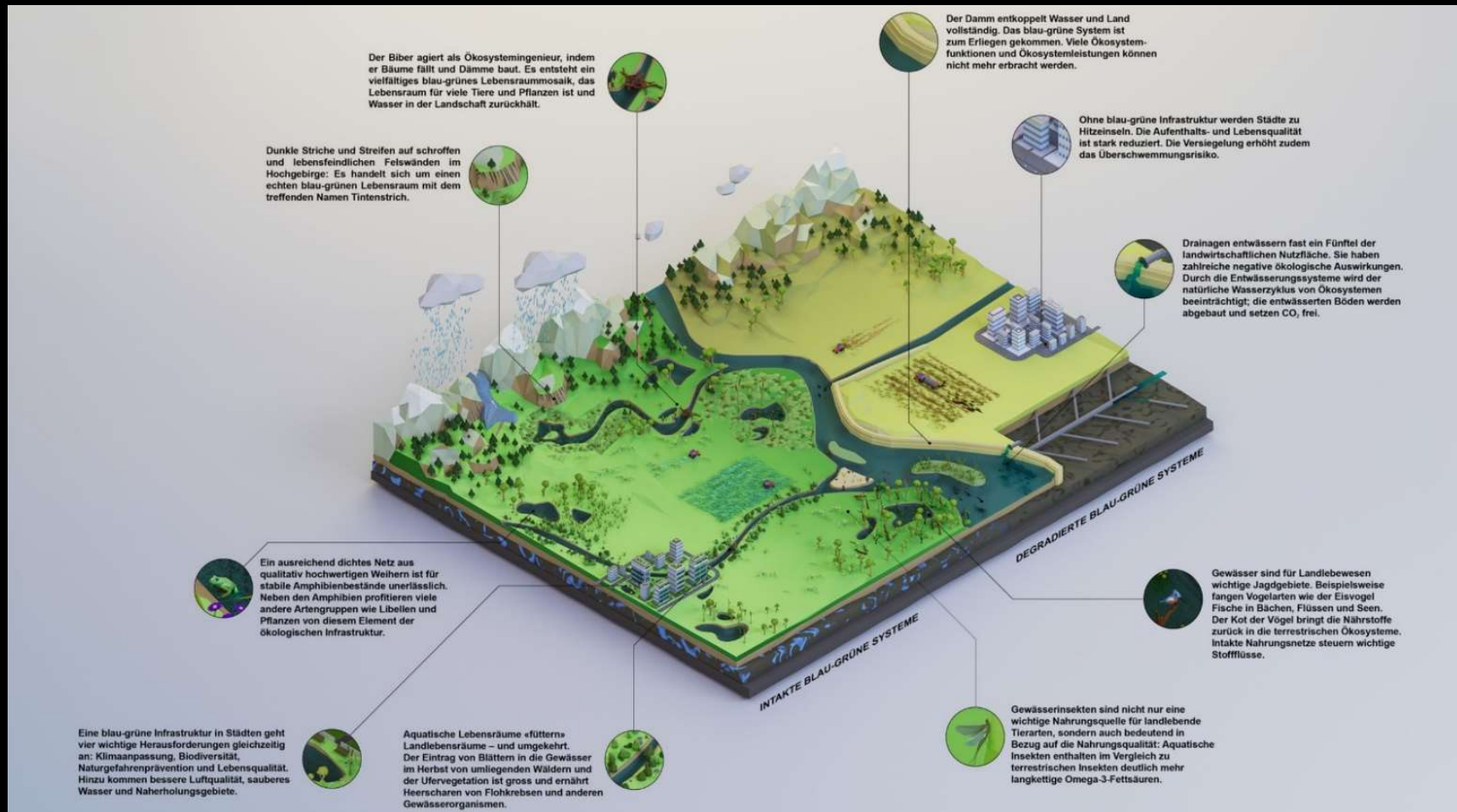

Neue Kommunikation



Wasser – Gemeinsam erleben und wertschätzen

Wasser ist überall im Kanton Zürich – doch uns ist kaum bewusst, was wir diesem kostbaren Element alles verdanken. Mit #hallowasser wollen wir das Wasser entdecken und Erlebnisse schaffen, die begeistern. Dazu fördern wir kreative Projekte von der Idee bis zur Umsetzung.



Mit dem Projekt #hallowasser will der Kanton Zürich die **Freude und Faszination** für die **Ressource** und den **Lebensraum Wasser** wecken



Natur am Bach



**Bachforelle – wollen wir sie oder lieber nicht?
Zielart für den Löttschenbach**

Natur am Bach

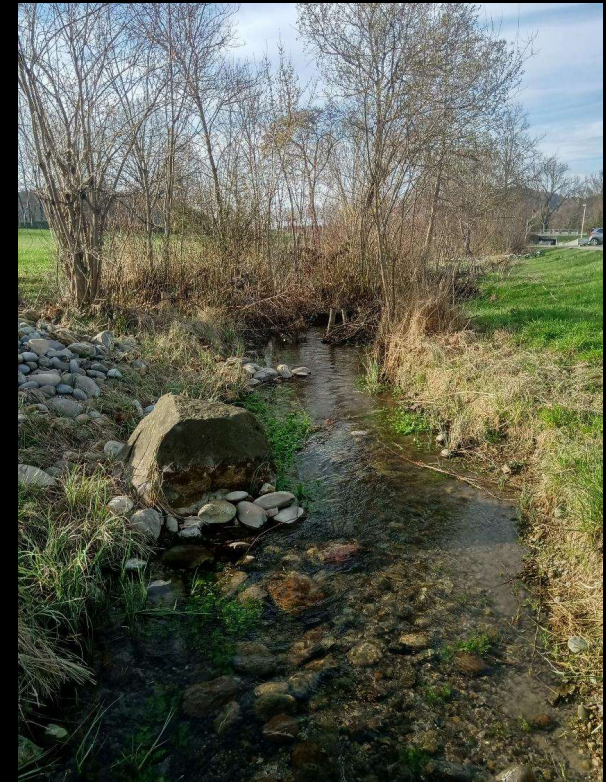

Die Steinfliege als Zielart für gesunde Gewässer



Natur im Einzugsgebiet



Entdeckungen im Einzugsgebiet: Pflanzen mit Empathie

Natur im Einzugsgebiet

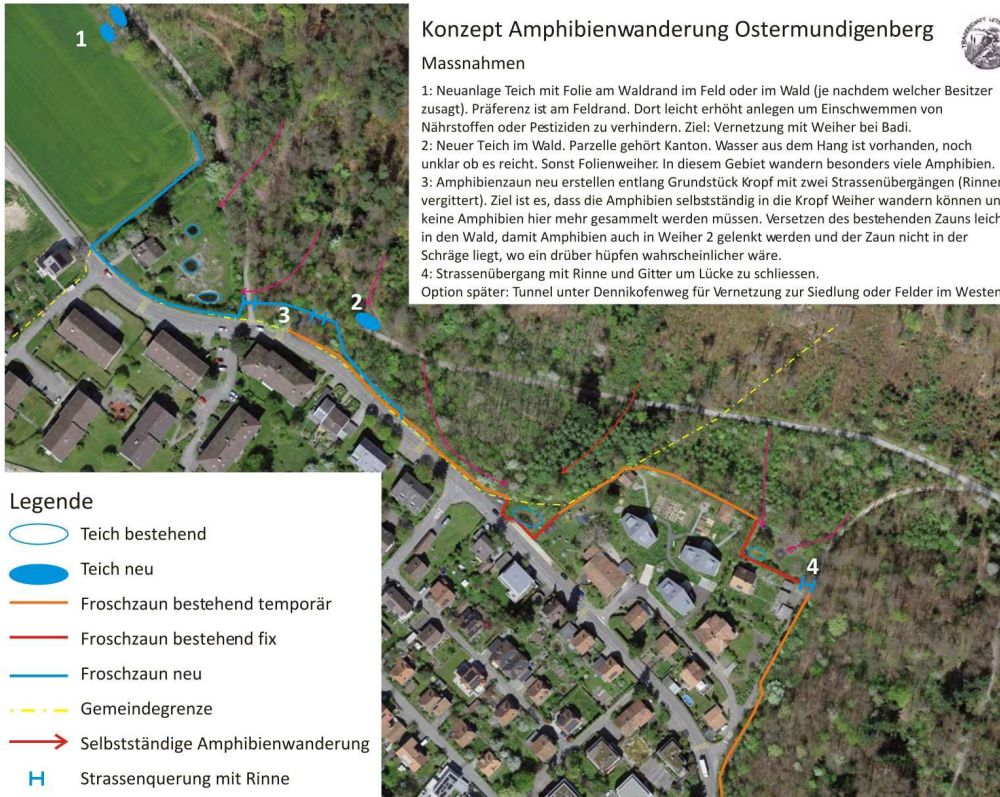

Konzept Amphibienwanderung Ostermundigenberg



Massnahmen

- 1: Neuanlage Teich mit Folie am Waldrand im Feld oder im Wald (je nachdem welcher Besitzer zusagt). Präferenz ist am Feldrand. Dort leicht erhöht anlegen um Einschwemmen von Nährstoffen oder Pestiziden zu verhindern. Ziel: Vernetzung mit Weiher bei Badi.
 - 2: Neuer Teich im Wald. Parzelle gehört Kanton. Wasser aus dem Hang ist vorhanden, noch unklar ob es reicht. Sonst Folienweiher. In diesem Gebiet wandern besonders viele Amphibien.
 - 3: Amphibienzaun neu erstellen entlang Grundstück Kropf mit zwei Strassenübergängen (Rinnen vergittert). Ziel ist es, dass die Amphibien selbstständig in die Kropf Weiher wandern können und keine Amphibien hier mehr gesammelt werden müssen. Versetzen des bestehenden Zauns leicht in den Wald, damit Amphibien auch in Weiher 2 gelenkt werden und der Zaun nicht in der Schräge liegt, wo ein drüber hüpfen wahrscheinlicher wäre.
 - 4: Strassenübergang mit Rinne und Gitter um Lücke zu schliessen.
- Option später: Tunnel unter Dennikofenweg für Vernetzung zur Siedlung oder Felder im Westen



Amphibienwanderung Dennigkofen

Natur im Einzugsgebiet



Party der Grasfrösche